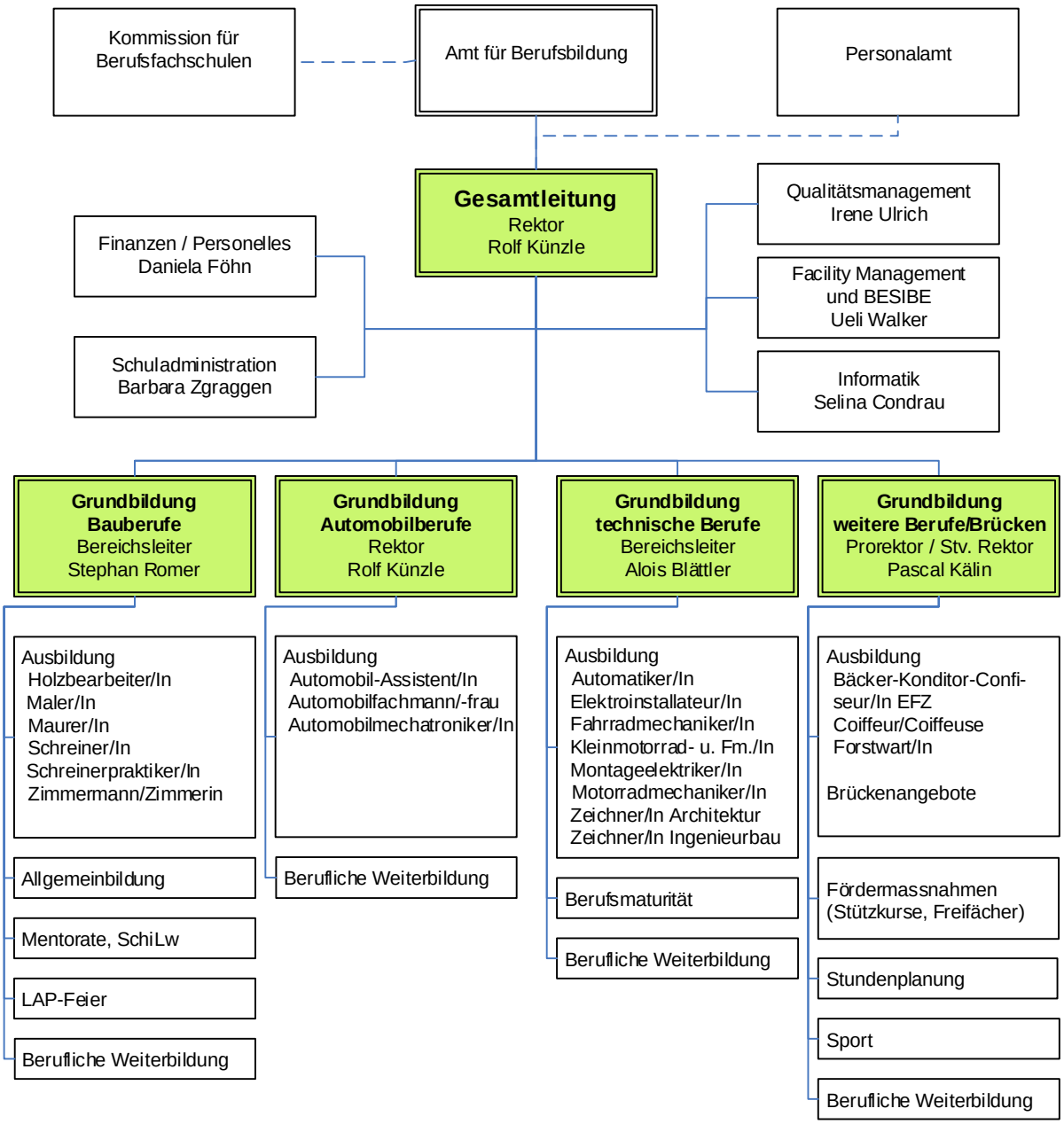
Kommission für Berufsfachschulen
Amt für Berufsbildung
Personalamt
Gesamtleitung
Rektor
Rolf Künzle
Finanzen / Personelles
Daniela Föhn
Schuladministration
Barbara Zgraggen
Qualitätsmanagement
Irene Ulrich
Facility Management und BESIBE
Ueli Walker
Informatik
Selina Condrau
Grundbildung Bauberufe
Bereichsleiter
Stephan Romer
Grundbildung Automobilberufe
Rektor
Rolf Künzle
Grundbildung technische Berufe
Bereichsleiter
Alois Blättler
Grundbildung weitere Berufe/Brücken
Prorektor / Stv. Rektor
Pascal Kälin
Ausbildung
Holzbearbeiter/In
Maler/In
Maurer/In
Schreiner/In
Schreinerpraktiker/In
Zimmermann/Zimmerin
Allgemeinbildung
Mentorate, SchiLw
LAP-Feier
Berufliche Weiterbildung
Ausbildung
Automobil-Assistent/In
Automobilfachmann/-frau
Automobilmechatroniker/In
Berufliche Weiterbildung
Ausbildung
Automatiker/In
Elektroinstallateur/In
Fahrradmechaniker/In
Kleinmotorrad- u. Fm./In
Montageelektriker/In
Motorradmechaniker/In
Zeichner/In Architektur
Zeichner/In Ingenieurbau
Berufsmaturität
Berufliche Weiterbildung
Ausbildung
Bäcker-Konditor-Confi-seur/In EFZ
Coiffeur/Coiffeuse
Forstwart/In
Brückenangebote
Fördermassnahmen (Stützkurse, Freifächer)
Stundenplanung
Sport
Berufliche Weiterbildung